LEGENDA GEODETICKÉHO ZAMERANIA:

○	KANALIZAČNÁ ŠACHTA
731 116 - 34	NADMORSKÁ VÝŠKA
⊟	ULIČNÁ VPUSŤ
△	DOPRAVNÁ ZNAČKA
✿	KRÍK
⊗ 20	STROM - PRIEMER KMEŇA
⊗	PLYNOVÁ PRÍPOJKA
⊙	PLYNOVÝ UZÁVER
⊙	SIGNALIZAČNÁ TYČ PLYNU
⊘	PODZEMNÝ HYDRANT
⊙	VODOVODNÝ UZÁVER
⊗	LAMPA VEREJNÉHO OSVETLENIA
⊖	DREVENÝ STĹP EL. VEDENIA
●	BETÓNOVÝ STĹP EL. VEDENIA
―	STAV PODĽA KN
- - - -	STAV PODĽA MAPY UČENÉHO OPERÁTU
―	BETÓNOVÉ OPLOTENIE
―ʌʌ―	PLETIVOVÉ OPLOTENIE
―	ASFALTOVÁ KOMUNIKÁCIA

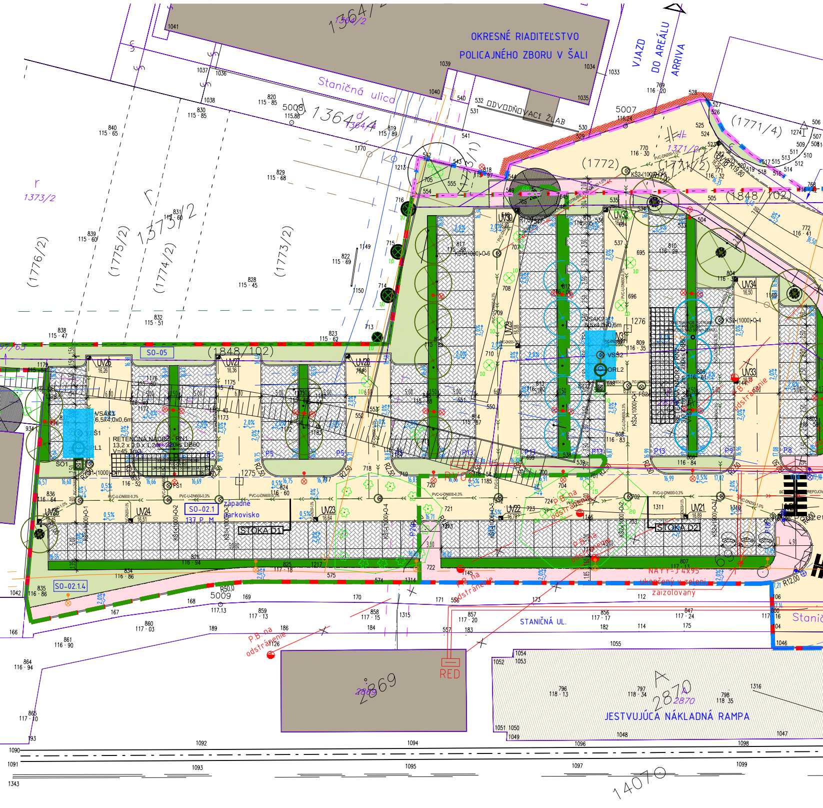
OKRESNÉ RIADITEĽSTVO
POLICAJNÉHO ZBORU V ŠALI
VJAZD DO AREÁLU ARRIVA
Staničná ulica
ODVODŇOVACÍ ŽLAB
1364/2
1364/4
1373/2
(1776/2)
(1775/2)
(1774/2)
(1773/2)
(1772)
(1771/2)
(1771/4)
1371/2
(1848/102)
2897/5
2897/12
2897/11
2897/10
2897/1
5007
5008
5009
SO-05
SO-02.1
137 P. M.
západné parkovisko
SO-02.1.4
STOKA D1
STOKA D2
RETENČNÁ NÁDRŽ - RN1
13,2 x 3,0 x 1,2m - 20ks DB60
V=45,10m3
VSAK1
6,5x4,0x0,6m
VSAK2
6,5x4,0x0,6m
VSŠ1
VSŠ2
ORL1
ORL2
UV21
UV22
UV23
UV24
UV25
UV26
UV27
UV28
UV29
UV30
UV31
UV32
UV33
UV34
P.B. na odstránenie
NAYY-J 4x95
ukončený v zeleni
zaizolovaný
RED
STANIČNÁ UL.
2869
2870
JESTVUJÚCA NÁKLADNÁ RAMPA
14070

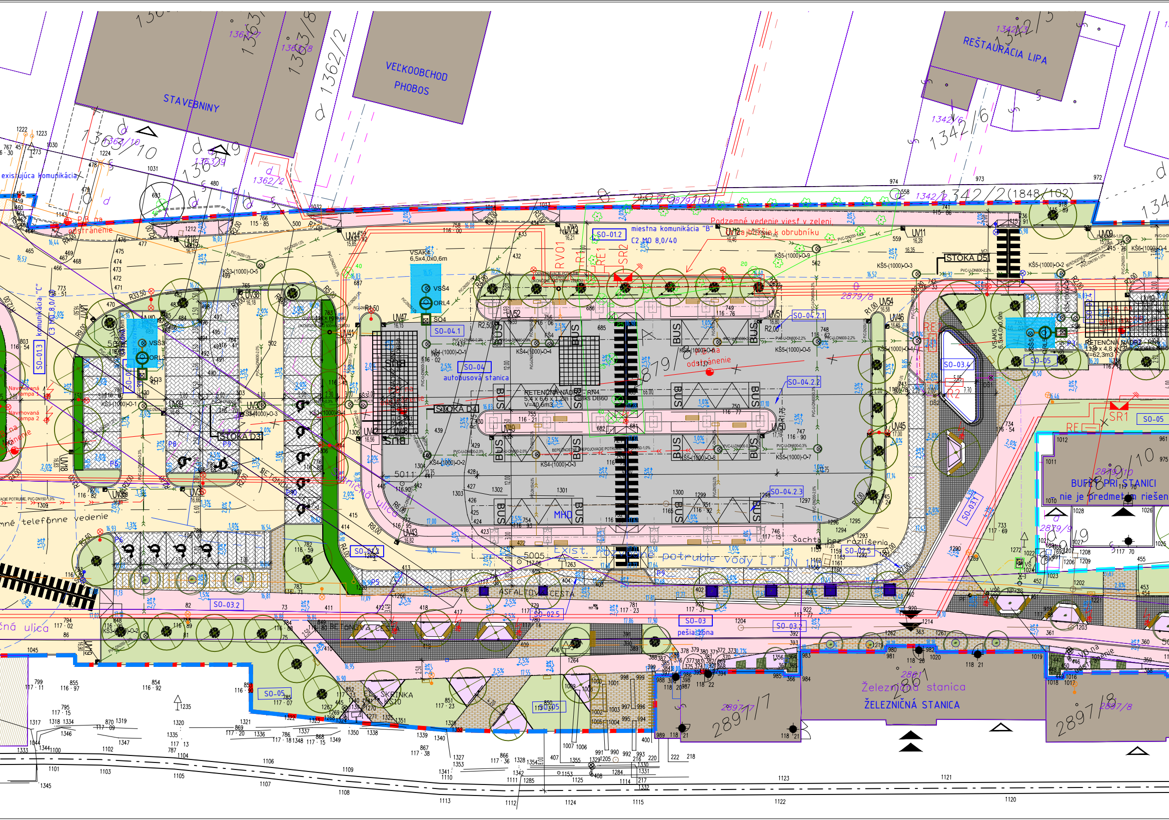
STAVEBNINY
VEĽKOOBCHOD PHOBOS
REŠTAURÁCIA LIPA
existujúca komunikácia
PB na odstránenie
miestna komunikácia "B"
C2 MO 8,0/40
Podzemné vedenie viesť v zeleni
čo najbližšie k obrubníku
SO-01.2
SO-01.3
komunikácia "C"
C3 MO 8,0/30
VSAK4
6,5x4,0x0,6m
VSŠ4
ORL4
SO4
VSŠ3
ORL3
SO3
SO-04.1
SO-04
autobusová stanica
SO-04.2.1
SO-04.2.2
SO-04.2.3
RETENČNÁ NÁDRŽ - RN4
5,4 x 6,6 x 1,2m
V=40,6m3
STOKA D3
STOKA D4
STOKA D5
BUS
MHD
P5
P6
P8
P9
Navrhovaná lampa 1
Navrhovaná lampa 2
SO-03.1
SO-03.2
SO-03.4
SO-03
pešia zóna
SO-02.5
SO-05
ASFALTOVÁ CESTA
BETÓNOVÁ CESTA
Exist. Povrchové potrubie vody LT DN
Šachta bez rozlíšenia
EL. SKRINKA
VSAK5
6,5x4,0x0,6m
RETENČNÁ NÁDRŽ - RN5
BUFET PRI STANICI
nie je predmetom riešenia
Železničná stanica
ŽELEZNIČNÁ STANICA
2897/7
2897/8
2861
2879/8
2879/9
2879/10
2879/19
1342/2
1342/5
1342/6
1362/2
1362/9
1362/10
1363/7
1363/8
telefónne vedenie
RV01
SR1
SR2
RE1
KŠ3-(1000)-O-1
KŠ3-(1000)-O-3
KŠ3-(1000)-O-5
KŠ4-(1000)-O-1
KŠ4-(1000)-O-2
KŠ4-(1000)-O-3
KŠ4-(1000)-O-4
KŠ5-(1000)-O-3
KŠ5-(1000)-O-5
KŠ5-(1000)-O-7
KŠ5-(1000)-O-8
KŠ5-(1000)-O-9
KŠ6-(1000)-O-1
UV11
UV14
UV15
UV38
UV39
UV40
UV41
UV42
UV43
UV45
UV46
UV47
UV49
UV50
UV51
UV52
UV54

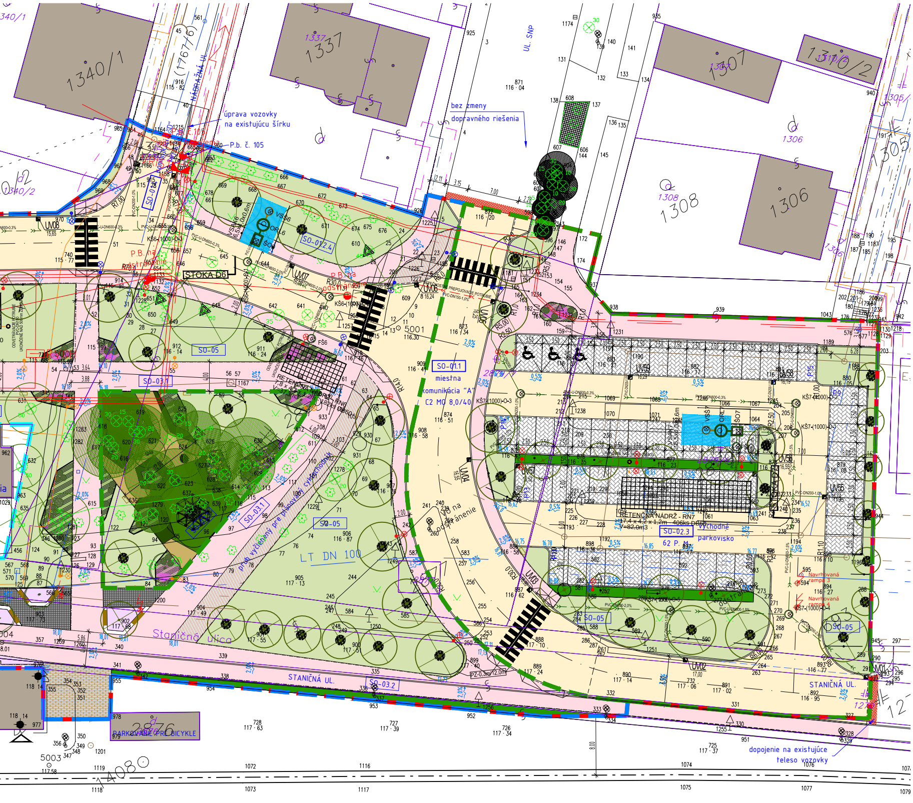
1340/1
1337
1307
1310/2
1306
1308
1305
UL. SNP
NÁDRAŽNÁ UL.
úprava vozovky
na existujúcu šírku
P.b. č. 105
bez zmeny
dopravného riešenia
STOKA D6
SO-01.1
miestna
komunikácia "A"
C2 MO 8,0/40
SO-01.2.4
SO-05
SO-03.1
SO-02.3
62 P. M.
východné
parkovisko
RETENČNÁ NÁDRŽ - RN7
17,4 x 4,2 x 1,2m - 406ks D600
V=82,0m3
Navrhovaná
rampa 3
Navrhovaná
rampa 4
LT DN 100
Staničná ulica
STANIČNÁ UL.
SO-03.2
PARKOVANIE PRE BICYKLE
2876
dopojenie na existujúce
teleso vozovky
prah vyčlenený pre pešiu a cyklo chodník
P.B. na odstránenie
5001
116.30
5003
117.58
1408

LEGENDA:

🟥	PLOCHA RIEŠENÉHO ÚZEMIA ... 22 090,80 m2
🟪	PLOCHA VÝHĽADOVÉHO ÚZEMIA ... 333,40 m2
🟦	PARCELY, PLOCHY, KTORÉ NIE SÚ VO VLASTNÍCTVE INVESTORA
🟦	RIEŠENÉ ÚZEMIE - ETAPA 01 ... 15 905,20 m2
🟩	RIEŠENÉ ÚZEMIE - ETAPA 02 ... 6519,00 m2
▨	KN - PRÁVNY STAV - PARCELY REGISTRA C
▨	OKOLITÁ ZÁSTAVBA
▨	SPEVENENÉ PLOCHY - CHODNÍK/ BETÓNOVÁ DLAŽBA
▨	CESTNÉ KOMUNIKÁCIE - ASFALT (ALT. CEMENTOBETÓN)
▨	CESTNÉ KOMUNIKÁCIE - CEMENTOBETÓN
▨	PARKOVISKO - ZÁMKOVÁ DLAŽBA
MIX GREEN - May Green+ Rainbow / NIKE GREEN / NIKE SAND	LIATY GUMENÝ POVRCH EPDM, celková hr. 120 mm EPDM 15 mm, SBR 105 mm
▤	MESTSKÝ MOBILIÁR

LEGENDA SADOVÝCH ÚPRAV:

🟩	NAVRHOVANÝ TRÁVNIK
▨	NAVRHOVANÉ PÔDOPOKRYVNÉ SPOLOČENSTVO
🟪	NAVRHOVANÉ TRÁVOBYLINNÉ SPOLOČENSTVO
🟩	NAVRHOVANÉ KRY / ŽIVÝ PLOT
▦	MULČOVACIA BOROVICOVÁ KÔRA
—	OCEĽOVÁ PÁSOVINA
△	OCHRANNÉ DEBNENIE STROMU POČAS VÝSTAVBY
○	NAVRHOVANÉ SOLITÉRNE / VIACKMENNÉ KRY
●	NAVRHOVANÉ SKUPINOVÉ KRY
⊕	PÔVODNÝ STROM
⊕	PÔVODNÝ STROM - MIMO RIEŠENÉHO ÚZEMIA
⊕	PÔVODNÝ STROM - PRESADBA V RÁMCI RIEŠENÉHO ÚZEMIA
⊕	NAVRHOVANÝ STROM
◎	NAVRHOVANÉ MOBILNÉ NÁDOBY S VÝSADBOU
■	NAVRHOVANÁ STROMOVÁ MREŽA
○	OCHRANA VOČI PRERASTANIU KOREŇOV

POZNÁMKA:

* I.S. SIETE SÚ ZAKRESLENÉ LEN INFORMATÍVNE. STAVEBNÍK JE PRED ZAČATÍM ZEMNÝCH PRÁC, POVINN
ICH PRESNÉ VYTÝČENIE!
* PRI PRIESTOROVOM USPORIADANÍ PODZEMNÝCH VEDENÝ JE POTREBNÉ DODRŽAŤ MIN. VZDIALENOSTI V
A VO VERTIKÁLNOM SMERE PODĽA STN 73 6005.

* NUTNÉ JE DODRŽAŤ VŠETKY TECHNOLOGICKÉ PREDPISY UVÁDZANÉ VÝROBCAMI
* LEGENDU MOBILIÁRU POZRI SAMOSTATNÝ VÝKRES
* ROZMIESTNENIE KAMIER POZRI SAMOSTANÚ ČASŤ (SO-09)

LEGENDA EXISTUJÚCICH INŽ. SIETÍ:

— — —	VODOVODNÁ PRÍPOJKA - DN100
—)—)— —	KANALIZAČNÉ VEDENIE PODZEMNÉ ... HB DN1200 a BT DN 300
—·— —·—	PLYNOVÉ VEDENIE PODZEMNÉ ... STL DN 150, DN 80 a d110
— — — —	ELEKTRICKÉ VEDENIE NADZEMNÉ
———	ELEKTRICKÉ VEDENIE PODZEMNÉ
- - - - - -	EXISTUJÚCE TELEKOMUNIK. PODZEM. VEDENIE NEZAMERANÉ TELEKOMU A DIGI

LEGENDA NAVRHOVANÝCH INŽ. SIETÍ:

—·—·—	Navrhovaná vodovodná prípojka z HDPE100, PN10 pre "SO 03.4 VEREJNÉ WC" a "SO 06 NAPOJENIE PICEJ FONTÁNKY"
—·—·—	Navrhovaný domový rozvod studenej vody (PW-C) z HDPE100, PN10 vedený v zemi pre "SO 03.4 VEREJNÉ WC"
—·—·—	Navrhovaný domový rozvod studenej vody (PW-C) z HDPE100, PN10 vedený v zemi pre "SO 06 NAPOJENIE PICEJ FONTÁNKY"
— ↣ — ↣ —	Navrhovaná areálová kanalizácia z PVC resp. z PVC-U korugované potrubie - zaolejované vody
— ↣ — ↣ —	Navrhovaná areálová kanalizácia z nemäkčeného PVC - dažďové vody
— ↣ — ↣ —	Navrhovaná areálová kanalizácia z nemäkčeného PVC - dažďové vody - bezpečnostný prepoj
— ↣ — ↣ —	Navrhované kanalizačné potrubie z nemäkčeného PVC pre ležatú kanalizáciu vedené v zemi - odvetrávacie potrubie
— ↣ — ↣ —	Navrhované kanalizačné potrubie z nemäkčeného PVC pre ležatú kanalizáciu vedené v zemi - splaškové vody
— ↣ — ↣ —	Navrhovaná kanalizačná prípojka z nemäkčeného PVC - splaškové vody
— ↣ — ↣ —	Navrhovaná kanalizačná prípojka z nemäkčeného PVC - dažďové vody
VŠ	Prefabrikovaná železobetónová vodomerná šachta s vnútornými rozmermi 1200x900x1800mm s fakturačnou vodomernou zostavou, vstup pomocou rebríka cez štvorcový liatinový poklop 600x600mm s tr. zaťaženia "A"
ŠO	Škrtiaci objekt - železobetónová šachta s vnútornými rozmermi 1200x900x1800mm + výrový regulátor prietoku Q=0,5l/s - DN100 [napr. KLARTEC RVKL]
UV	Betónový uličný vpust 500x500mm s odkališťom s odtokom DN200 s liatinovou mrežou D400kN + kalový kôš
ORL	Betónový odlučovač ropných látok s max. prietokom Q=3l/s (do 0.1mgNEL/l) [napr. KLARTEC KLk 3/1 sII]
VSŠ	Vsakovacia betónová šachta s vnútorným priemerom d1000mm, hr.steny 120mm - dažďové vody
RN	Retenčná nádrž vyhotovená z plastových blokov 600x600x600 zabalená do "trojobalu" (geotextília+PE fólia+geotextília)
VSAK	Vsakovacie pole 6,5 x 4,0 x 0,6m zo štrkodrvy fr.8-16mm
KŠ	Kanalizačná revízna šachta betónová
FŠ	Kanalizačná filtračná šachta betónová s priemerom d=1000mm s prehĺbením + filtračná prepážka
DŠ1	Kanalizačná domová plastová šachta s vnútorným priemerom d600mm - splaškové vody
DŠ2	Kanalizačná domová plastová šachta s vnútorným priemerom d400mm - dažďové vody
NP+ZS	Navrtávací pás s uzáverom pre vodu so zemnou súpravou (presný typ určí správca verejného vodovodu)

—✕— —✕—	ELEKTRICKÉ VEDENIE NADZEMNÉ - URČENÉ NA PRELOŽENIE/ODSTRÁNENIE
———	NAVRHOVANÉ PODZEMNÉ VEDENIE - KÁBLE NAYY-J (PODROBNOSŤ VIĎ ČASŤ ELEKTRO)
—·—·—	NAVRHOVANÉ PODZEMNÉ VEDENIE - KÁBLE CYKY-J (PODROBNOSŤ VIĎ ČASŤ ELEKTRO)
●—⊗	NAVRHOVANÉ VEREJNÉ OSVETLENIE 100W, 230V, 50Hz, IP68, stožiar dl. 8m - osvetlenie cestných komunikácií
●—⊗	NAVRHOVANÉ VEREJNÉ OSVETLENIE 150W, 230V, 50Hz, IP68, stožiar dl. 8m - osvetlenie prechodov pre chodcov
●—⊗	NAVRHOVANÉ VEREJNÉ OSVETLENIE 60W, 230V, 50Hz, IP68, stožiar dl. 6m - osvetlenie chodníkov
RVOH	NAVRHOVANÝ HLAVNÝ ROZVÁDZAČ VEREJNÉHO OSVETLENIA
RVO	NAVRHOVANÝ PODRUŽNÝ ROZVÁDZAČ VEREJNÉHO OSVETLENIA
VRIS	NAVRHOVANÁ ROZPÁJACIA A ISTIACA SKRIŇA PRE VONKAJŠIE VEDENIE
SR	NAVRHOVANÁ KÁBLOVO ROZPÁJACIA A ISTIACA SKRIŇA
RE	NAVRHOVANÝ ELEKTROMEROVÝ ROZVÁDZAČ PREVÁDZKY
RED	NAVRHOVANÝ ELEKTROMEROVÝ ROZVÁDZAČ DVOJITÝ
R1, R2	NAVRHOVANÝ ROZVÁDZAČ PRE AUTOBUSOVÚ STANICU A VEREJNÉHO WC

NÝ ZABEZPEČIŤ

HORIZONTÁLNOM

OBJEKTOVÁ SKLADBA:

SO-01		Komunikácie a spevnené plochy
	SO-01.1	Miestna komunikácia "A" - C2 MO 8,0/40 => ETAPA 02
	SO-01.2	Miestna komunikácia "B" - C3 MO 8,0/40 => ETAPA 01
	SO-01.3	Komunikácia "C" - C3 MO 8,0/40 => ETAPA 01
	SO-01.4	Komunikácia "D" - C3 MO 6,5/30 => ETAPA 01
SO-02		Parkoviská a spevnené plochy
	SO-02.1	Parkovisko - západné => ETAPA 01 a ETAPA 02
	SO-02.2	Parkovisko - stredné => ETAPA 01
	SO-02.3	Parkovisko - východné => ETAPA 02
	SO-02.4	Parkovisko - pri bufete => ETAPA 01
	SO-02.5	Parkovisko - krátkodobé státie => ETAPA 01
SO-03		Pešia zóna
	SO-03.1	Spevnené plochy - chodníky => ETAPA 01
	SO-03.2	Spevnené plochy - spoločný chodník pre peších a zásobovanie => ETAPA 01
	SO-03.3	Ihrisko => ETAPA 02
	SO-03.4	Verejné WC => ETAPA 01
SO-04		Autobusová stanica => ETAPA 01
	SO-04.1	Autobusová stanica - komunikácie a nástupiská
	SO-04.2	Autobusová stanica - prístrešky
	SO-04.2.1	Prístrešok severný
	SO-04.2.2	Prístrešok prostredný
	SO-04.2.3	Prístrešok južný
SO-05		Vegetačné úpravy => ETAPA 01 a ETAPA 02
SO-06		Napojenie picej fontány => ETAPA 01
SO-07		Dažďová kanalizácia => ETAPA 01 a ETAPA 02
SO-08		Silnoprúd
	SO-08.1	Prekládka elektrického vedenia => ETAPA 01
	SO-08.2	Verejné osvetlenie => ETAPA 01 a ETAPA 02
	SO-08.3	Silnoprúd k informačným tabuliam => ETAPA 01
SO-09		Slaboprúd
	SO-09.1	Kamerový systém => ETAPA 01 a ETAPA 02
	SO-09.2	Internet => ETAPA 01
	SO-09.3	Ovládanie závor => ETAPA 01 a ETAPA 02

UPOZORNENIA:

VŠEOBECNÉ
- TÁTO DOKUMENTÁCIA JE URČENÁ IBA NA ZÍSKANIE STAVEBNÉHO POVOLENIA
- PROJEKT PRE STAVEBNÉ POVOLENIE NENAHRÁDZA PROJEKT PRE REALIZÁCIU STAVBY
- PRI PRIESTOROVOM USPORIADANÍ PODZEMNÝCH VEDENÍ JE POTREBNÉ DODRŽAŤ MIN. VZDIALENOSTI V HORIZONTÁLNOM A VO VERTIKÁLNOM SMERE PODĽA STN 73 6005. PRED ZAHÁJENÍM ZEMNÝCH PRÁC JE NUTNÉ PREVIESŤ VYTÝČENIE VŠETKÝCH INŽINIERSKÝCH VEDENÍ
- ZEMNÉ PRÁCE VYKONAŤ PODĽA STN 73 3050.
- VEREJNÉ INŽINIERSKE SIETE SÚ OZNAČENÉ LEN INFORMAČNE, ICH POLOHU JE POTREBNÉ PRESNE VYTÝČIŤ PRED REALIZÁCIOU
- MIESTO A SPÔSOB NAPOJENIA NOVÝCH ROZVODOV NA EXISTUJÚCE ROZVODY TREBA UPRESNIŤ PRI REALIZÁCII A JE POTREBNÉ PRISPÔSOBIŤ MIESTNYM PODMIENKAM
- V PRÍPADE POTREBY JE POTREBNÉ STAVEBNÉ JAMY ODVODNIŤ A ZABEZPEČIŤ VHODNÝM SPÔSOBOM PROTI ZATEKANIU SPODNOU VODOU
- PRACOVNÉ JAMY A RYHY JE POTREBNÉ PAŽIŤ PODĽA TYPU ZEMINY
- VÝŠKA POKLOPOV KANALIZAČNÝCH ŠÁCHT, ORL, ŠO, VSŠ, VŠ SA PRISPÔSOBÍ BUDÚCEJ ÚPRAVE TERÉNU NAD NIMI
- KAN. POTRUBIE A RN NACHÁDZAJÚCE SA V BLÍZKOSTI STROMOV (VO VZIALENOSTI 2,5m OD KMEŇA) JE POTREBNÉ CHRÁNIŤ PROTIKOREŇOVOU OCHRANOU

VODOVOD
- TYP NAVRTÁVACIEHO PÁSU SO ZEMNOU SÚPRAVOU URČÍ SPRÁVCA VEREJNÉHO VODOVODU
- VONKAJŠIE VODOVODNÉ POTRUBIE TREBA UKLADAŤ DO NEZÁMRZNEJ HĹBKY, MIN. 1200mm POD UPRAVENÝM TERÉNOM
- VETVU PRE PRÍVOD STUDENEJ PITNEJ VODY PRE PITNÚ FONTÁNKU JE POTREBNÉ V ZIMNOM OBDOBÍ ODVODNIŤ V ŠACHTE "VŠ"

KANALIZÁCIA
- KANALIZAČNÚ PRÍPOJKU JE POTREBNÉ REALIZOVAŤ OD BODU NAPOJENIA NA VEREJNÚ KANALIZÁCIU SMEROM K DOMOVEJ KANALIZAČNEJ ŠACHTY
- KANALIZAČNÁ PRÍPOJKA SA NAPOJÍ DO HORNEJ TRETINY VEREJNEJ KANALIZÁCIE POMOCOU SEDLA NA DODATOČNÉ NAPOJENIE
- V MIESTE MONTÁŽE VSAKOVACIEHO SYSTÉMU JE VŽDY POTREBNÉ REALIZOVAŤ HYDROGEOLOGICKÝ VRT
- PRI NÁVRHU VSAKOVACIEHO POLA SA POČITALO S KOEFICIENTOM VSAKOVANIA kf=2.43x10-5 m/s
- KONŠTRUKCIA ŠO MUSÍ BYŤ PRED REALIZÁCIOU POSÚDENÁ STATIKOM, MUSÍ BYŤ NAVRHNUTÁ NA ZAŤAŽENIE DOPRAVÝMI PROSTRIEDKAMI
- ORL A ŠO SA OSADÍ NA ŽB ZÁKLADOVÚ DOSKU

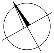

UPOZORNENIE:

Tento výkres je originál a je chránený podľa § 21.ods.d.) Zákona č.383/1997 Z.z. - Zmeny diela a každé použitie diela je podmienené udelením súhlasu autora.
Dodávateľ stavby je povinný realizovať práce podľa platných STN, technologických, bezpečnostných a výrobných postupov s dodržaním STN 730424 - "Prístupné rozmerové odchýlky".

Autor projektu:	Zodpovedný projektant:	Vypracoval:	Hlavný inžinier projektu:
Ing. arch. Viktor Becker Ing. arch. Kristína Kósová	Ing. arch. Viktor Becker a.a.: 1443 AA	Ing. Juraj Tóth	Ing. arch. Viktor Becker Švermova 2307/30 927 01 Šaľa tel.: +421 918 819 558 e-mail: atelier@becker.sk

Investor:	Mesto Šaľa, Nám. sv. Trojice 7, 927 15 Šaľa		sada č.
Miesto stavby:	k. ú. Šaľa, parcely registra C: 1270, 1330/1, 1339/2, 1371/1, 2874, 2877, 2879/6, 2879/7, 2879/8, 2897/1, 2897/62, 2897/63 a parcely registra E: 1771/2, 1773/1, 1772, 1848/102 (parcela registra C 1371/2 a 1373/2)		
Názov stavby:	Záchytné parkovisko - predstaničný priestor v Šali	účel / stupeň: PD k stav. kon.	
		profesia: ARCHITEKTÚRA	
		dátum: Január 2020	
Objekt / časť stavby:	--	formát: 22 x A4	výkres č.
		číslo zákazky: 0120	
Obsah výkresu:	Situácia - NOVÝ STAV	mierka: 1:250	C-07 A