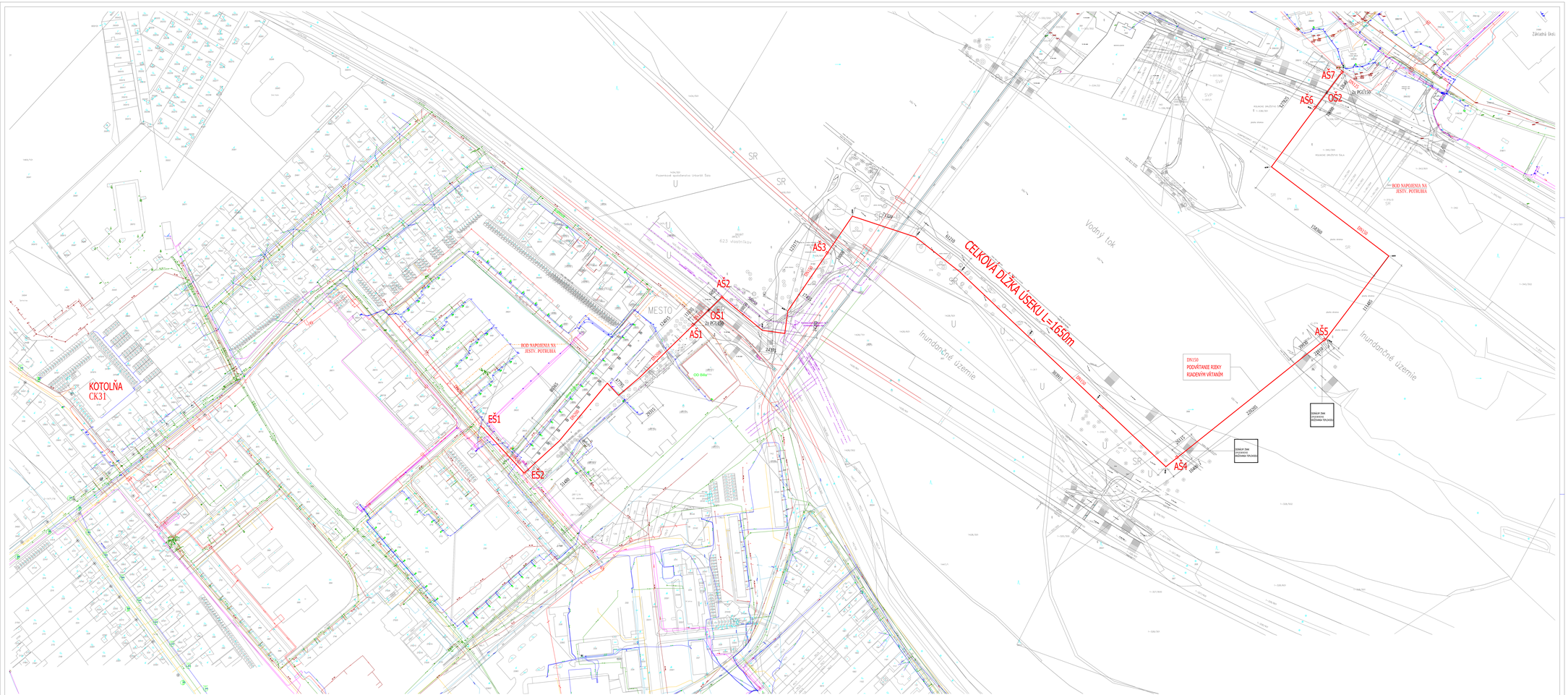

Legenda

Označenie:	Popis:
	Navrhované prípojné a vetné potrubie vykurovacieho rozvodu - predizolované oceľové potrubie
	Jestvujúci teplovod
	Verejná kanalizácia
	Cudzojazyčné verejnej sieťovosti
	Podzemné elektrické vedenie NN
	Podzemné elektrické vedenie VN
	Verejný VS, plynovod
	Verejný ES, plynovod
	Telekomunikačné vedenie

		Verejný VS, plynovod
		Zdravotné potrubie verejného VS, plynovodu
		Poznámka
		Jestvujúce armatúry šachty
		Navrhované armatúry šachty
		Navrhované odvodňovacie šachty

UPOZORNENIE:
Pri výkopových prácach môžeme zistovať vedení a potrubí dodržať min. vzdialenosť v horizontálnom a vo vertikálnom smere podľa STN 73 6005. Pred začiatkom prácach prác je nutné prevesti vytýčenie dotknutých inštalovaných vedení.
Zemné práce je potrebné vykonať podľa ČSN 73 3050.

Názov:	TEPELNÉ PREPOJENIE CK31–CK34 ŠAČA		HWGS
Druh. proj.:	DOŠAČA VÝKONOVÉHO		
Objekt:	SOUŠAČA		
Zhotovitel:	Ing. František CZUCZOR	Tel.: +421 905 326 022	
Konštruktér:	Ing. Marc SZABÓ	hwg@hwgs.sk	
Zodpovedný proj.:	Ing. Marc SZABÓ	Tel.: +421 905 394 480	Stavebný objekt:
Investor:	Mall Tiles spol. s r.o., Kvetná 4, 927 01 Šaľa		Objekt PD: UK
Miesto stavby:	ŠAĽA		UK–01
Dátum: 06/2019	Číslo: 2019/01	Mierka: 1:1000	Formát: 24x44