

Legenda :

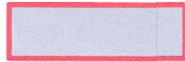

NAVROVANÝ PRÍSTUPOVÝ CHODNÍK

SKLADBA :

- CEMENTOBETÓNOVÁ DOSKA HR. 180MM STN EN 206-1-C25/30
- ŠTRKODRVA FR. 0-31,5 HR. 100MM
- ŠTRKODRVA FR. 31,5-63 HR. 220MM
- SPOLU HR. 500MM

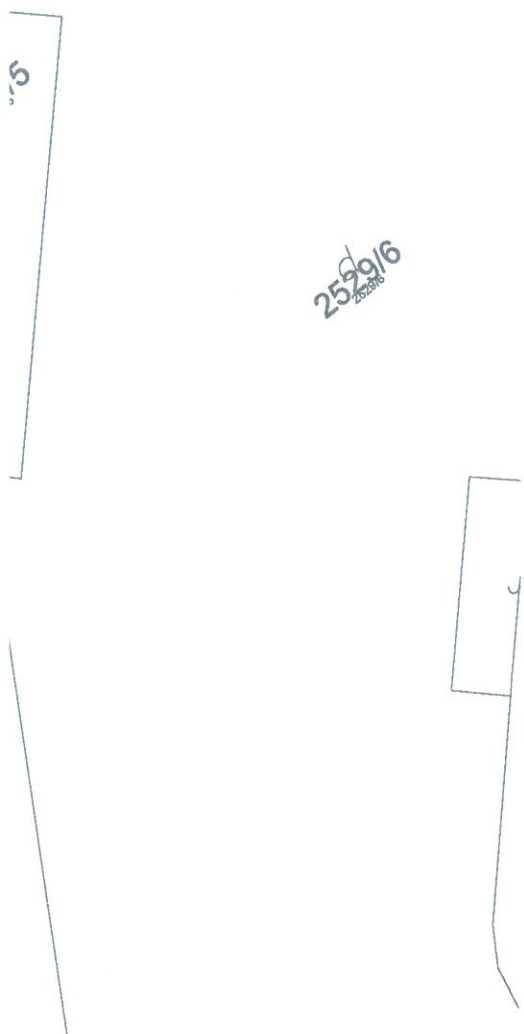
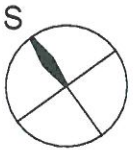
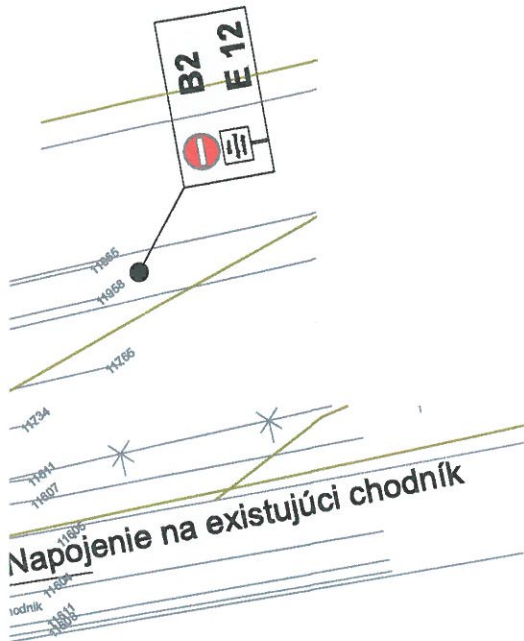

AUTOR PROJEKTU :		
JDArch spol. s r.o., orechova 2269/25, 927 01 Šaľa		
VYPRACOVAL :		
Ing. Jozef Draškovič, aut. ing. 		
INVESTOR :		
Mikuláš Mikus, č. d. 374, 927 05 Dlhá nad Váhom		
NÁZOV PROJEKTU :		
Prístupový chodník IBV Dostihová dráha		
MIESTO STAVBY :		
k.ú. Šaľa, okr. Šaľa, VUC Nitra		
NÁZOV DOKUMENTÁCIE :		
PROJEKT PRE STAVEBNÉ POVOLENIE		
NÁZOV VÝKRESU :		
SITUÁCIA DOPRAVNÉ RIEŠENIE		
DOPRAVNÉ RIEŠENIE		
FORMÁT :	DÁTUM :	MIERKA:
	05/2017	1 : 500
ČÍSLO VÝKRESU :		REVÍZIA :
03		00

Legenda :

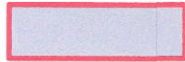

NAVROVANÝ PRÍSTUPOVÝ CHODNÍK

SKLADBA :

- CEMENTOBETÓNOVÁ DOSKA HR. 180MM STN EN 206-1-C25/30
- ŠTRKODRVA FR. 0-31,5 HR. 100MM
- ŠTRKODRVA FR. 31,5-63 HR. 220MM
- SPOLU HR. 500MM

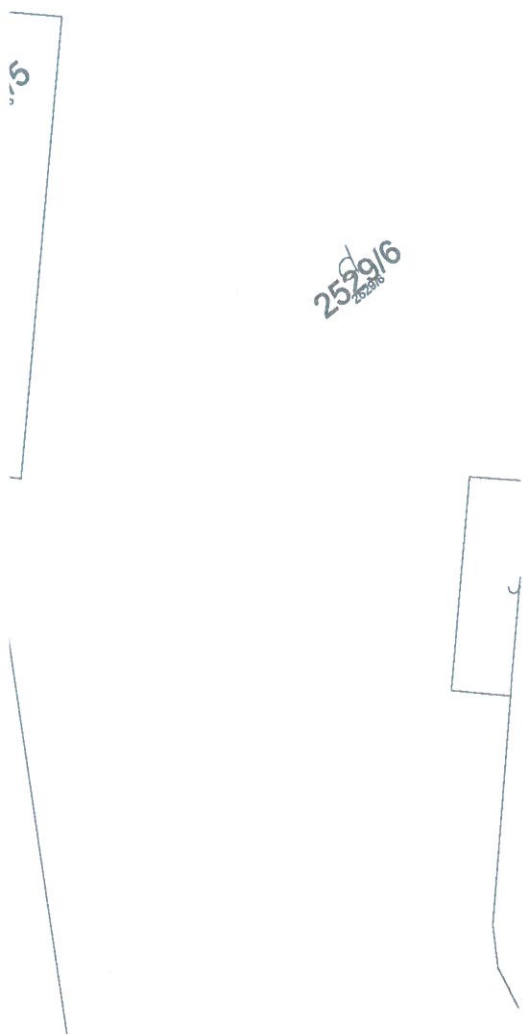
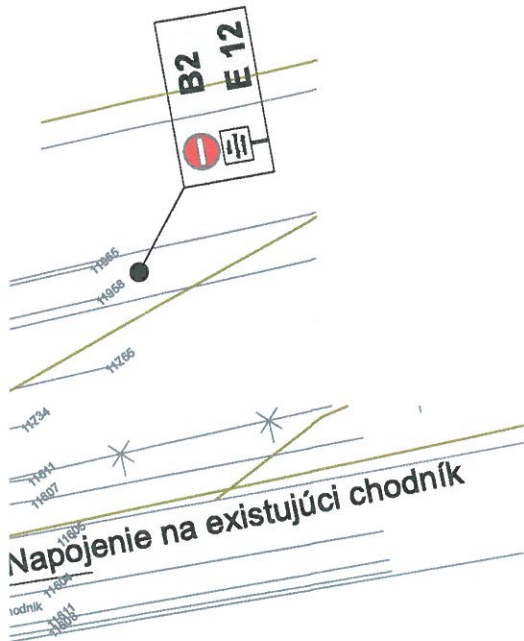

AUTOR PROJEKTU :		
JDArch spol. s r.o., orechova 2269/25, 927 01 Šaľa		
VYPRACOVAL :		
Ing. Jozef Draškovič, aut. ing.		
INVESTOR :		
Mikuláš Mikus, č. d. 374, 927 05 Dlhá nad Váhom		
NÁZOV PROJEKTU :		
Prístupový chodník IBV Dostihová dráha		
MIESTO STAVBY :		
k.ú. Šaľa, okr. Šaľa, VUC Nitra		
NÁZOV DOKUMENTÁCIE :		
PROJEKT PRE STAVEBNÉ POVOLENIE		
NÁZOV VÝKRESU :		
SITUÁCIA DOPRAVNÉ RIEŠENIE		
DOPRAVNÉ RIEŠENIE		
FORMÁT :	DÁTUM :	MIERKA:
	05/2017	1 : 500
ČÍSLO VÝKRESU :		REVÍZIA :
03		00



- Pozn.1 V uvedenom mieste sa vybúra existujúce opltenie a bude nahradené novým opltením výšky 1,8m, systémové pletivové opltenie z pozinkovaných poplastovaných drôtov celková dĺžka = 19,70m

- Pozn.2 Navrhovaný chodník š.1,5m odsadený 0,5m od existujúcej komunikácie, priestor medzi cestou a chodníkom vysypať štrkom fr.16-32mm, Chodník povýšený oproti existujúcej komunikácii o 10cm

- Pozn.3 Dosyp a zhutnenie pod chodníkom v mieste svahu, dosyp drveného kameniva fr. 16-32 a následne stabilizácia kameniva cementom, zo strany svahu následne opatriť drvené kamenivo zásypom zeminou a výsadbou trávnikom,

